

Evaluation du Contrat Régional de 3^{ème} Génération

Janvier 2012 à Décembre 2016



Situé au Sud de la **région Centre-Val de Loire** à proximité des autoroutes A20 et A71, le Pays de LA CHÂTRE-EN-BERRY, est un **territoire rural de transition** entre les plaines de la Champagne Berrichonne au nord et les contreforts du Massif Central au sud

Pays de La Châtre en Berry

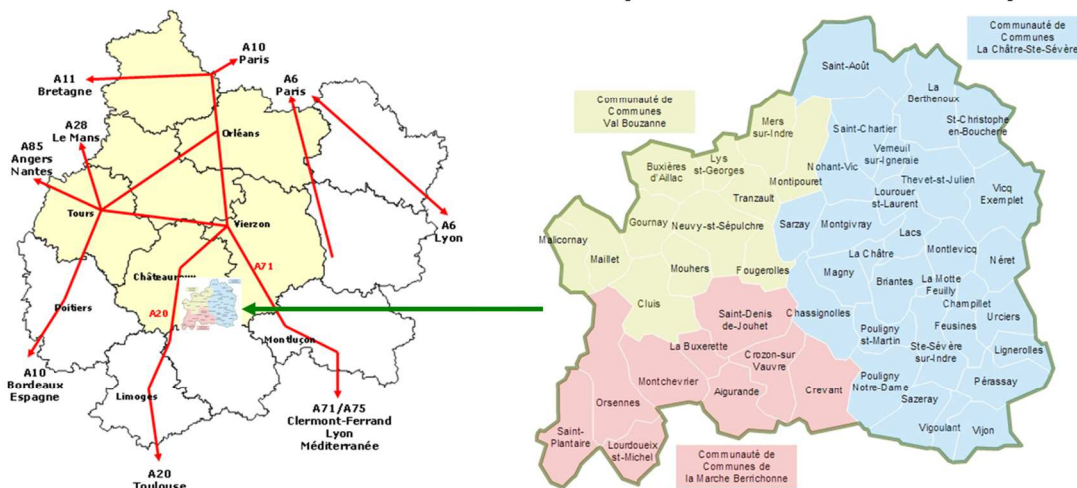

2 Cantons / 51 Communes / 3 CDC
 29 225 habitants au 1^{er} janvier 2018
 24,27 hab./km²

Evaluation du Contrat Régional de 3^{ème} Génération

- ❑ Dotation réservée : **5 862 000 €** ⇒ **5 512 000€ (3G)** **350 000 € (IDEC)**
- ❑ Crédits engagés : **5 362 384 €** ⇒ **5 124 328 € (3G)** **238 056 € (IDEC)**
- ❑ Taux d'engagement : **91,48%** ⇒ **92,97% (3G)** **68,02% (IDEC)**
- ❑ Nombre de projets soutenus : **151** ⇒ **106 (3G)** **45 (IDEC)** dont **19 sur le Pays et 26 en inter-Pays (correspondants à 16 initiatives)**
- ❑ Dépenses générées sur le Contrat régional : **18 750 000 €**
- ❑ Effet levier de la subvention régionale sur le Pays : **3,66** (1€ de subvention de la région a généré 3,66 € d'investissement sur le Pays)
- ❑ Taux d'engagement des crédits en intercommunalité : **36,84%**

Répartition des crédits réservés et engagés

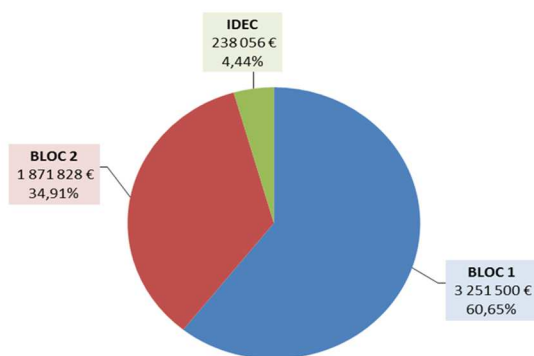
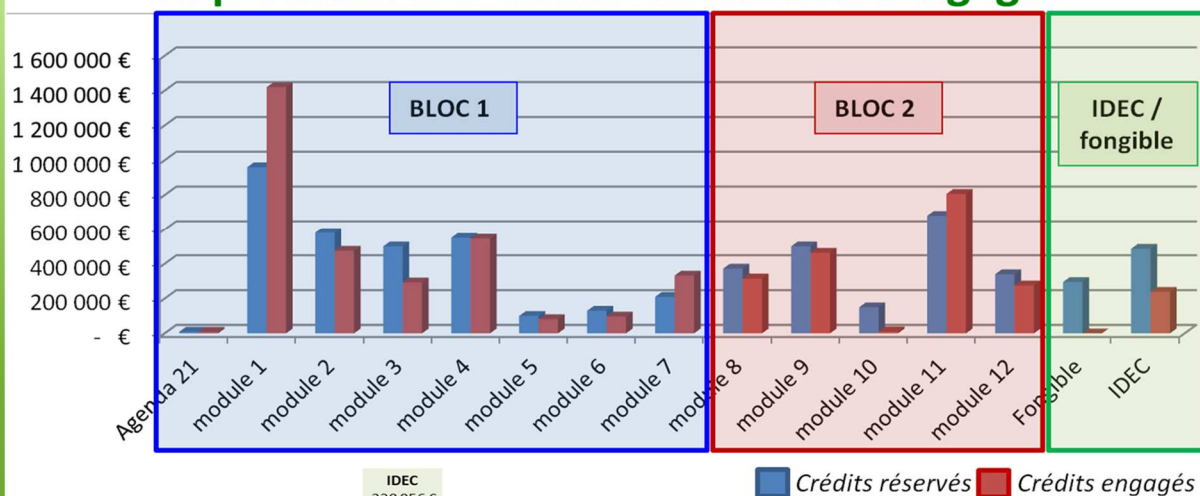

On note une sous consommation du **module 3** liée au non engagement d'un projet de *création de logements destinés aux jeunes travailleurs* au regard de l'étiquette énergétique après travaux

Les impacts du Contrat 3G sur le territoire

- ❑ Impact économique :
 - Dotation « Très Haut Débit » : 624 672 €
 - Création d'entreprises : 24
 - Emplois créés : 76
 - Emplois confortés : 109
- ❑ Impact touristique :
 - Nombre d'hébergements touristiques améliorés : 1 camping (70 emplacements)
 - Nombre de sites touristiques mis en valeur : 2
 - Augmentation du nombre de visiteurs par an : 10 000 à 15 000
- ❑ Impact sur l'agriculture :
 - Nombre de projets en circuits courts : 11 dont 4 en agriculture bio
 - Le nombre d'exploitations biologique à doubler en 5 ans (4,65% des exploitations agricoles pour une superficie de 1 806 ha)
 - Nombre de projets en CUMA : 22

Les impacts du Contrat 3G sur le territoire

□ Impact social :

Familles

- Accueil petite enfance : 85 places supplémentaires créées
- Centre de loisirs : 80 places supplémentaires créées
- Accueil périscolaire : 30 places supplémentaires créées

Santé

- Une maison de santé pluridisciplinaire (La Châtre)

Logements

- Accueil personnes âgées : 2 logements (accueil de 6 personnes)
- Accueil jeunes travailleurs : 3 logements (accueil de 3 personnes)

□ Impact énergétique :

- Nombre d'étude thermique : 12 dont 1 COEP à Neuvy St Sépulchre
- Nombre de projets financés : 11
- Energie économisée : 48 446 Kwh/an
- GES évités : 8 433 kgeqCO2/an

Les impacts du Contrat 3G sur le territoire

□ Impact environnemental :

- Nombre de diagnostics biodiversité : 78
- Nombre de communes engagées dans une démarche « 0 pesticide » : 5
- Volume de pesticide économisé : 385 Litres / an
- Linéaire de haies sauvegardées : 98 km
- Nombre d'arbres isolés préservés : 30
- Nombre de matériels préservant la TVB : 7
- Site vitrine de la Trame Verte et Bleue mis en valeur : Moulin d'Angibault

Quelques photos de projets réalisés à l'aide du Contrat régional de 3^{ème} génération

Module transversal : Agenda 21



**Expertise préalable
Agenda 21
(2008)
9 000 €**



**Elaboration de
l'Agenda 21 du
Pays
(2010)
39 800 €**

ARIANE
développement local

Accompagnement du
Pays de La Châtre en Berry
pour l'élaboration d'un Agenda 21



Cette opération a été financée par la région Centre

Région Centre
au titre du « Contrat Régional de Pays »

Rapport final
Aout 2010

Ariane développement local
1 place du marché
69 500 Saint Symphorien sur Coise
Tél : 04 78 19 08 19 - Fax : 04 78 44 52 77
Email : contact@ariane-developpement.com
www.ariane-developpement.com

Module 1 : Formation et dvpt économique



**Immobilier d'entreprises
(Aigurande)
144 300 €**

BATIMENT HENRI DE LA TOUCHE



Bâtiment réhabilité avec
le concours financier
de la REGION CENTRE

Contrat de Pays de La Châtre en Berry

**Immobilier
d'entreprises
(Neuvy St Sépulcre)
23 100 €**



**Zone activités Etaillé
(Lacs)
160 000 €**

Projets soutenus dans le cadre de l'ORAC du Pays



**Tabac-presse-librairie
(Neuvy St Sépulcre)**
3 100 €



**Laboratoire de découpe
(Briantes)**
4 100 €

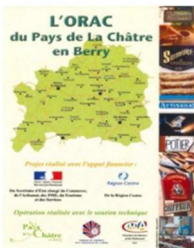

**Salon de coiffure
(Crevant)**
4 900 €



**Boulangerie-pâtisserie
(Thevet St Julien)**
15 000 €

Module 2 : Services à la population



**Aménagement
des abords de
la MSP
(La Châtre)
10 300 €**



**Accueil de
loisirs
(Le Magny)
217 000 €**



Module 3 : Habitat rénovation urbaine



**Maison d'accueil familial
(Crevant)
292 700 €**

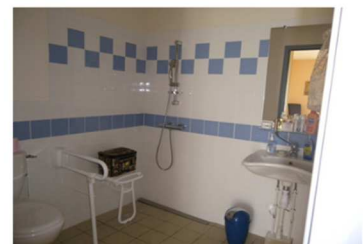

Module 4 : Performance énergétique



Isolation gymnase (Aigurande)
123 300 €



Isolation Mairie (Nohant-Vic)
61 000 €

Module 5 : Paysage

Animation TVB du Pays (Pays)
40 000 €

Exposition itinérante sur la TVB du Pays

Informations des randonneurs

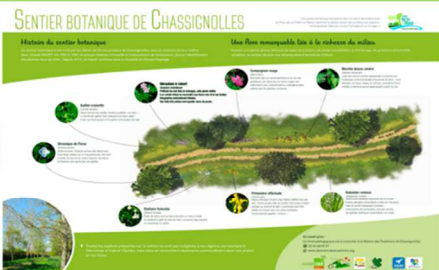

Dépliant TVB destiné à l'information du public



Module 6 : Mobilité



**Accessibilité salle socio-culturelle
(Mouhers)
9 000 €**



**Accessibilité Mairie
(Montgivray)
77 100 €**



Module 6 : Mobilité

**Etude d'identification des itinéraires cyclables
(Pays)
10 900 €**



Module 7 : Biodiversité et Eau

Etude Trame Verte et Bleue du Pays de La Châtre en Berry

Phase II

Elaboration d'un programme d'actions opérationnel - Trame verte et bleue -

Etude TVB (Pays) 63 900 €

TRAME Pays de La Châtre en Berry

Région Centre

Indre Nature

boispe ADAR CIVAM

collection des études





Développement de la filière Poule Noire du Berry (club français PNB) 143 700 €

LA NOIRE DE BOIS DORE

ELEVAGE TRADITIONNEL DE POULETS NOIRS DU BERRY

02-54-30-14-17

06-47-02-69-06

VENTE A LA FERME



Module 7 : Biodiversité et Eau

Concertation pour établir les plans de gestion différenciée

Opération OZP (Pays) 19 900 €

Végétalisation et paillage aux abords des bâtiments publics

Désherbage mécanique

Semis en pied de mur

Semis en pied d'arbre







Module 8 : Economie touristique

**Bâtiment d'accueil du Camping **
(Montgivray)
81 600 €**



**Etude touristique (Neuvy)
30 400 €**



**ÉTUDE POUR L'ÉLABORATION D'UN PROJET DE
DÉVELOPPEMENT PATRIMONIAL ET CULTUREL DE LA
COMMUNE DE NEUVY-SAINT-SÉPULCHRE**



Phases 3 et 4 - Schéma de développement patrimonial et culturel :
plan d'actions et chiffreages estimatifs

Janvier - 2014

Phases 3 et 4 - Janvier 2014



Module 9 : Dvpt de l'accès à la culture



**Centre socio-culturel
(Le Magny)
192 000 €**



**Etude de faisabilité
« Maison européenne de
la poésie »
(Le Magny)
9 800 €**

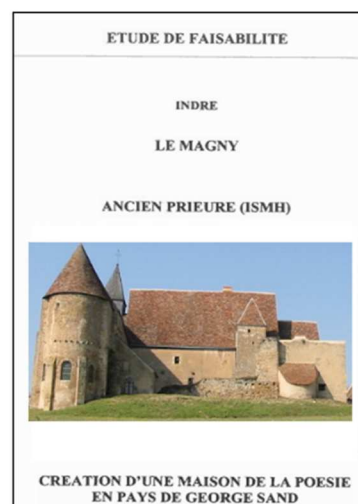

Module 10 : Aménagements du cadre de vie



Restauration d'une grange à double porteaux
(Chassignolles)
6 700 €

Restauration des toitures
en petites tuiles de Pays

Restauration d'une
grange à porteaux
(Briantes)
4 100 €



Module 11 : Activités sportives et de loisirs



Plateau sportif
polyvalent
(Aigurande)
76 300 €





**Plateau sportif multi-activités
(Tranzault)
21 900 €**



**Salle multi-sports
(Orsennes)
291 800 €**



**Base de loisirs sportifs multi-activités
(télési, BMX...)
(Poulligny-Notre-Dame)
285 000 €**





Module 12 : Agriculture

Atelier de farine de variétés anciennes de blé et d'épeautre bio (Aigurande)

10 000 €



Bâtiment bois apicole
(Lys St Georges)

10 000 €



Bâtiment bois équestre
(Maillet)

10 000 €

